

# RÖSTA I VALLOKAL

## – Så här går det till

Val 26 maj 2019  
EUROPAPARLAMENTET

1. Ta ett valkuvert.

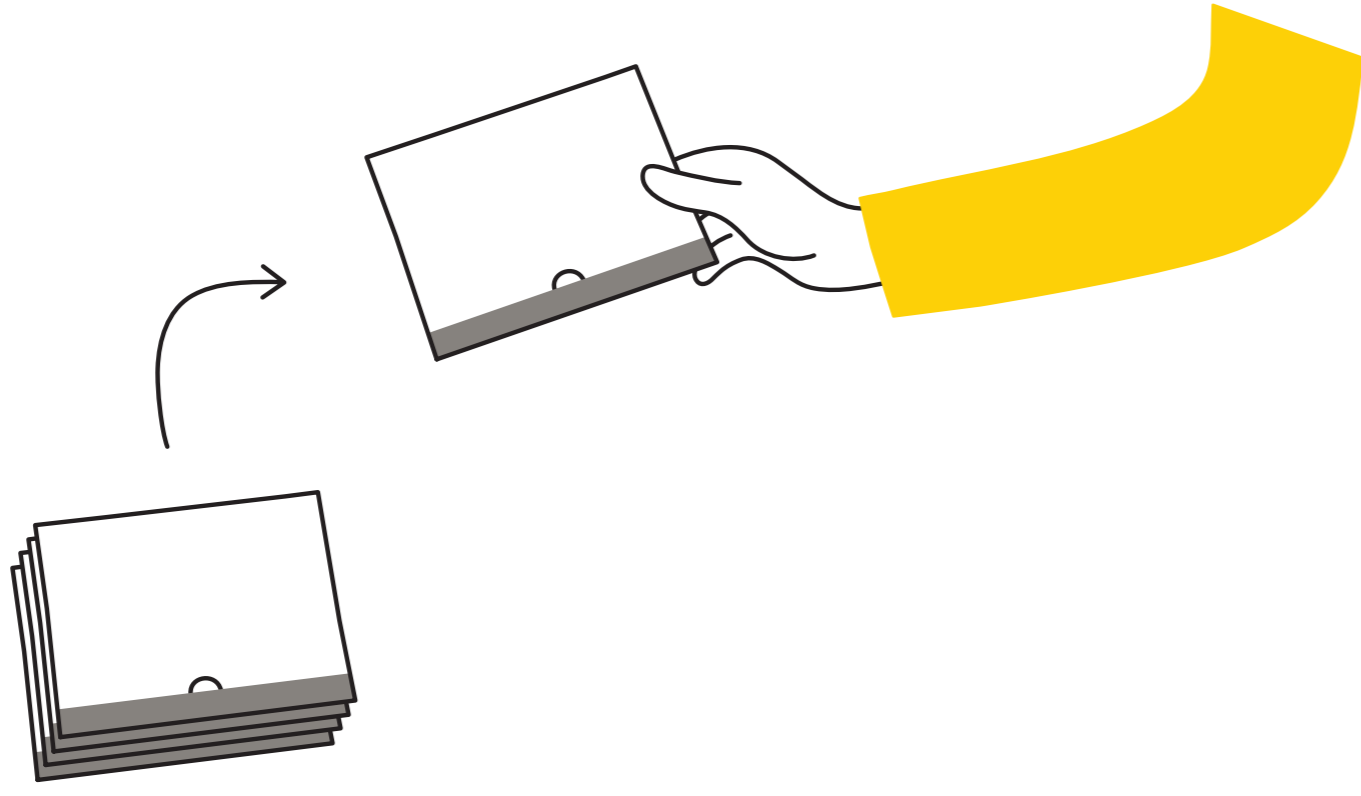

2. Välj valsedel.\*

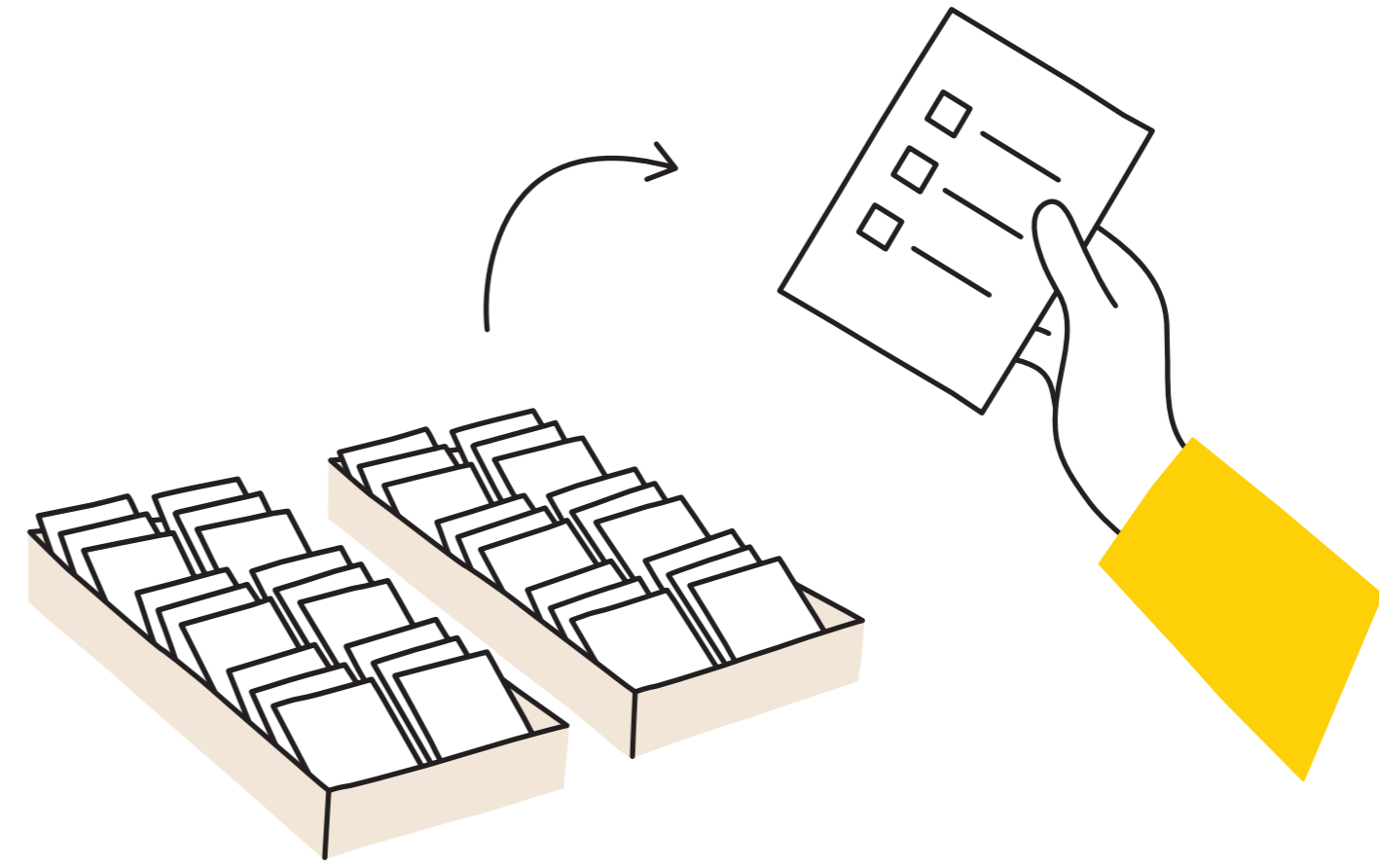

3. Gå bakom en valskärm.

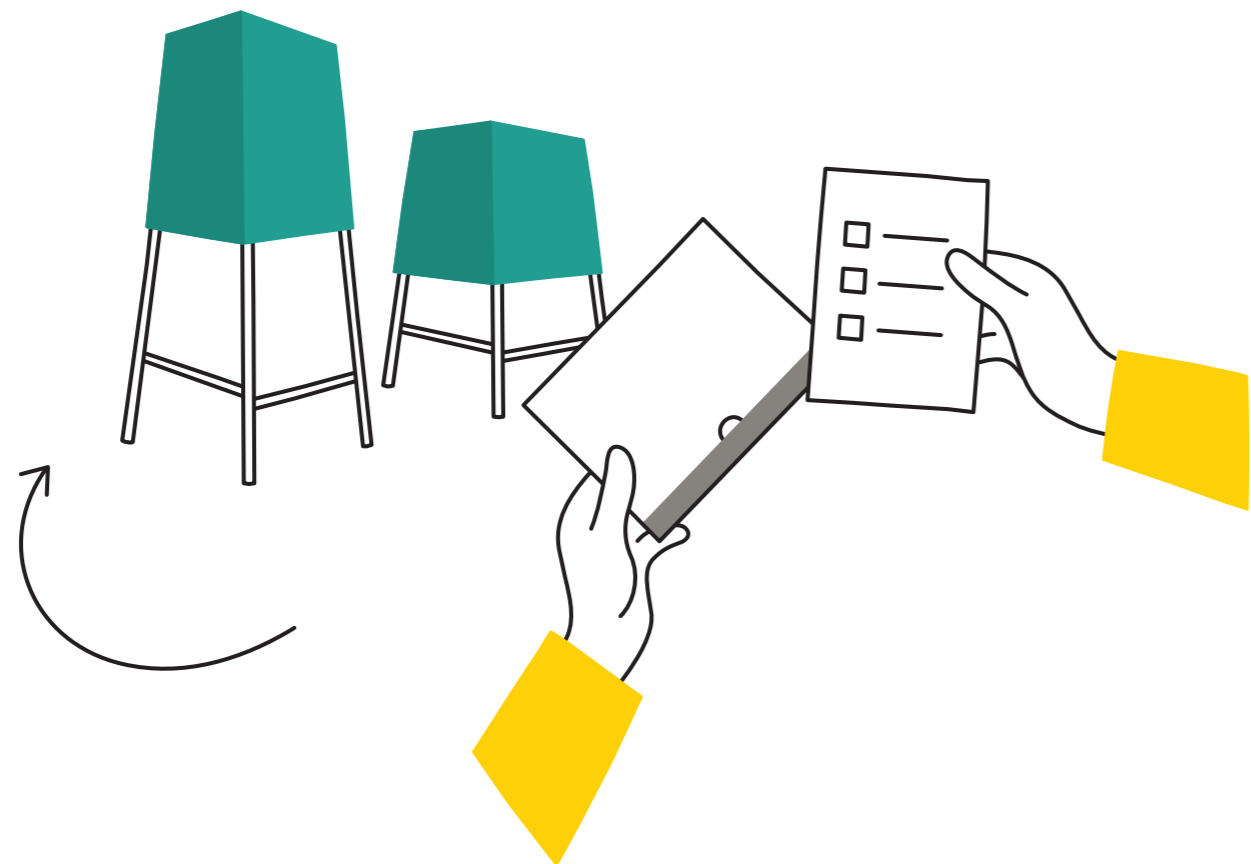

4. Kryssa för en kandidat på valsedeln om du vill personrösta.\*

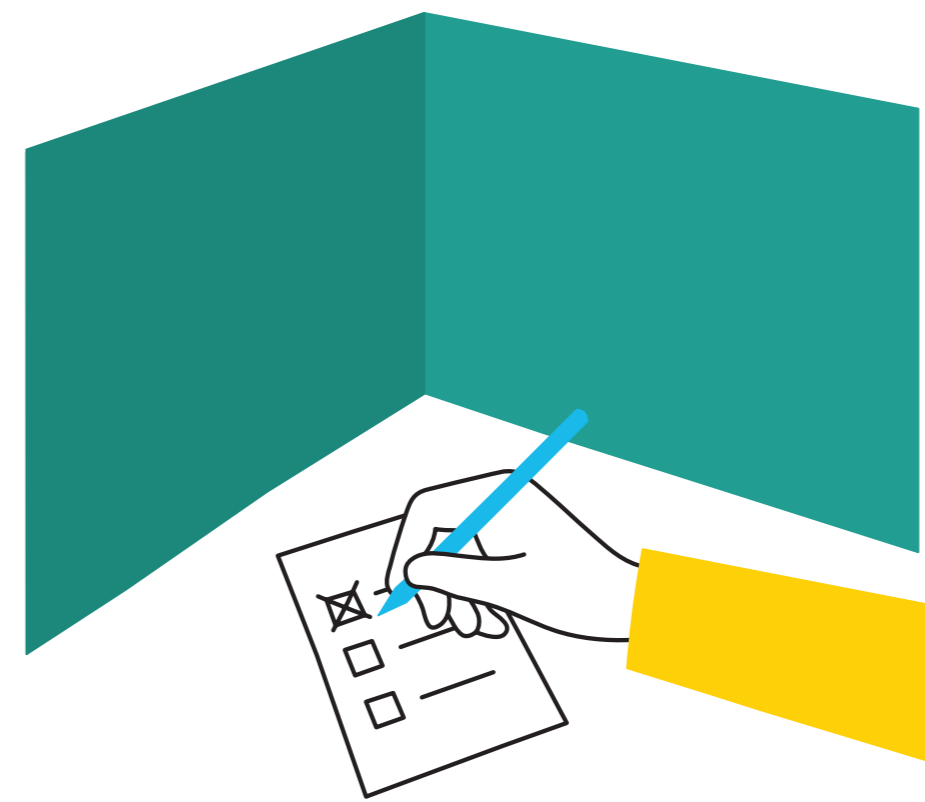

5. Lägg valsedeln i valkuvertet och stäng det. Det ska bara ligga en valsedel i kuvertet.

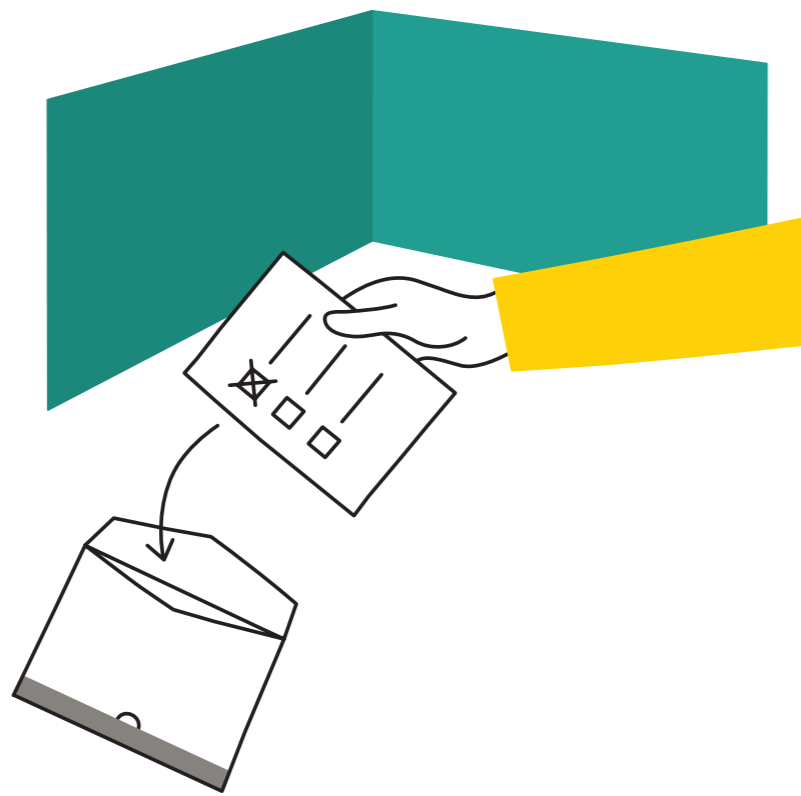

6. Lämna fram din id-handling och ditt valkuvert till röstmottagaren.

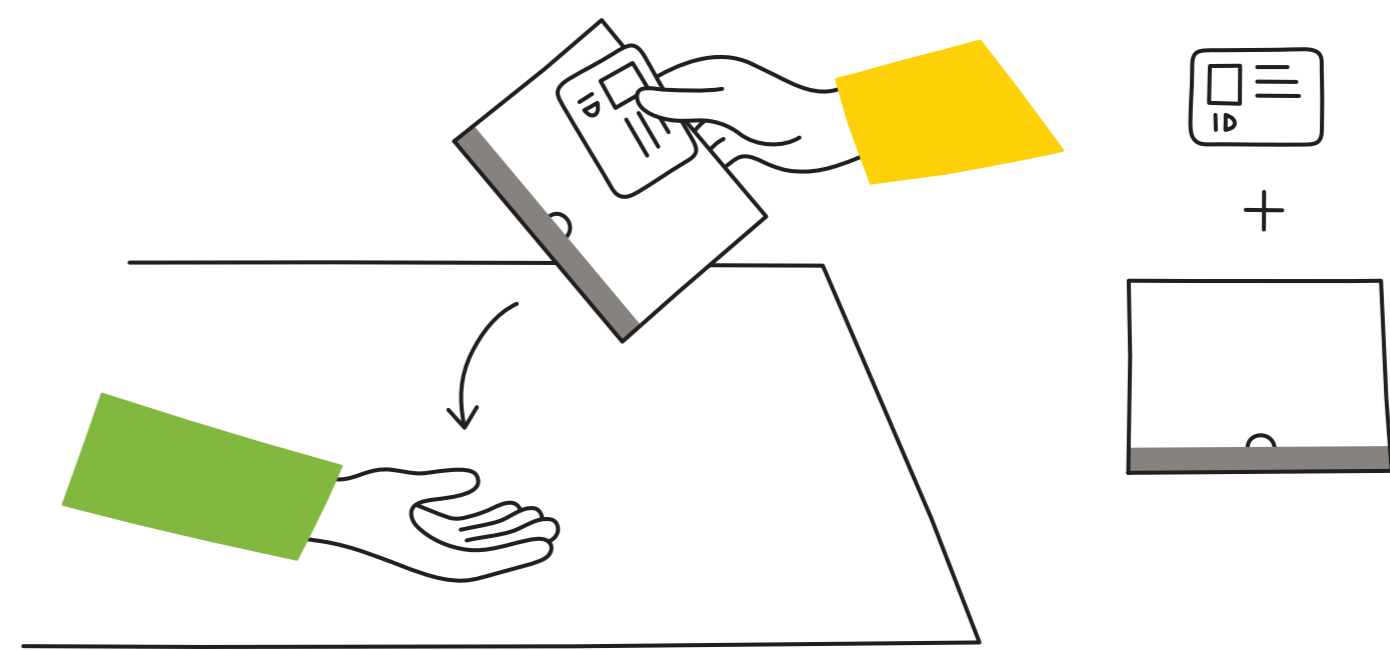

7. Röstmottagaren kontrollerar din identitet och antecknar att du har röstat.

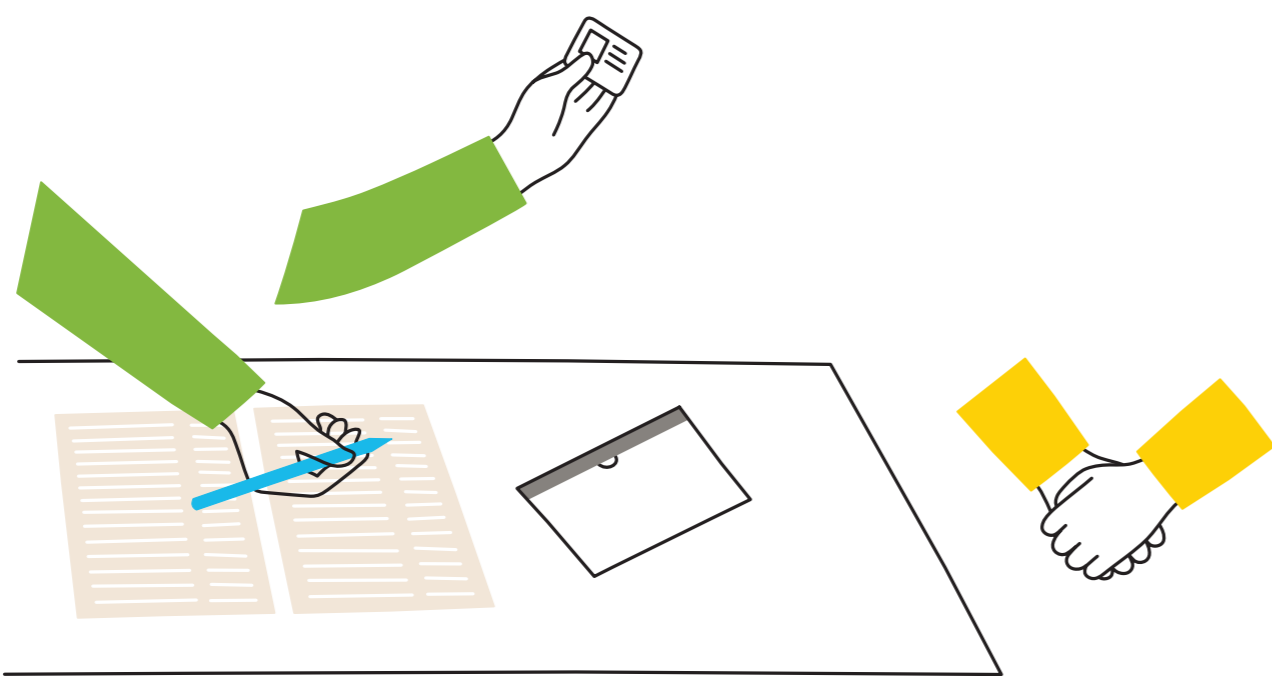

8. Röstmottagaren lägger till sist ner valkuvertet i valurnan. Nu har du röstat.

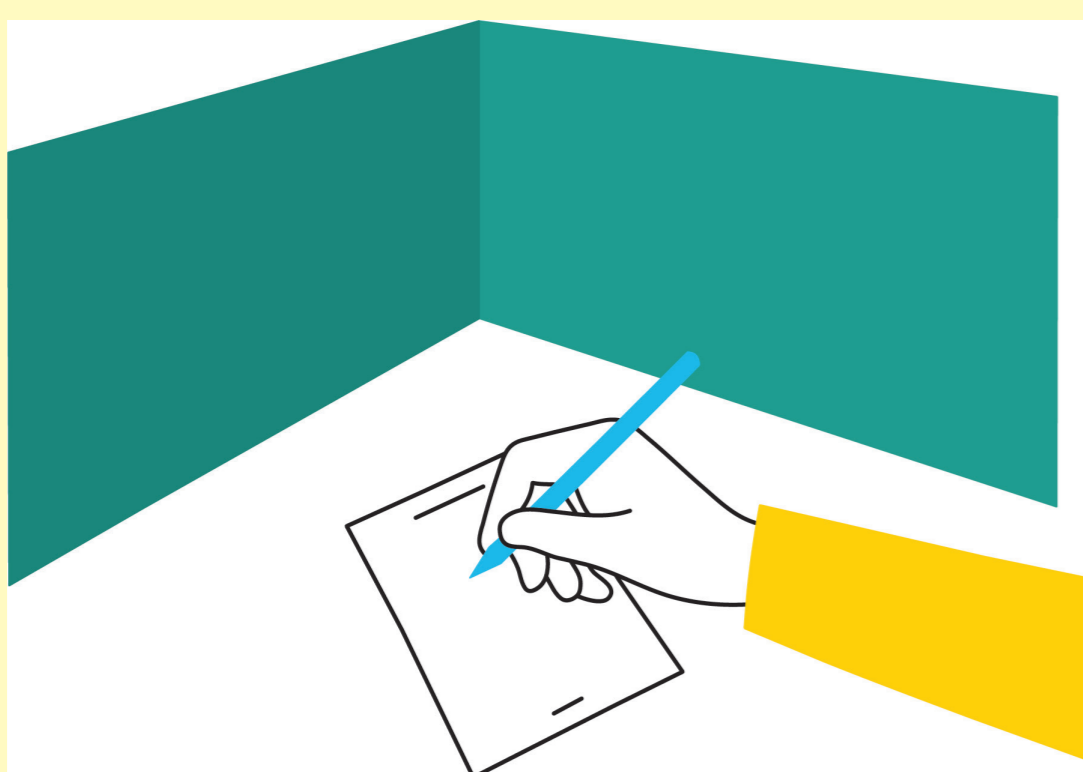
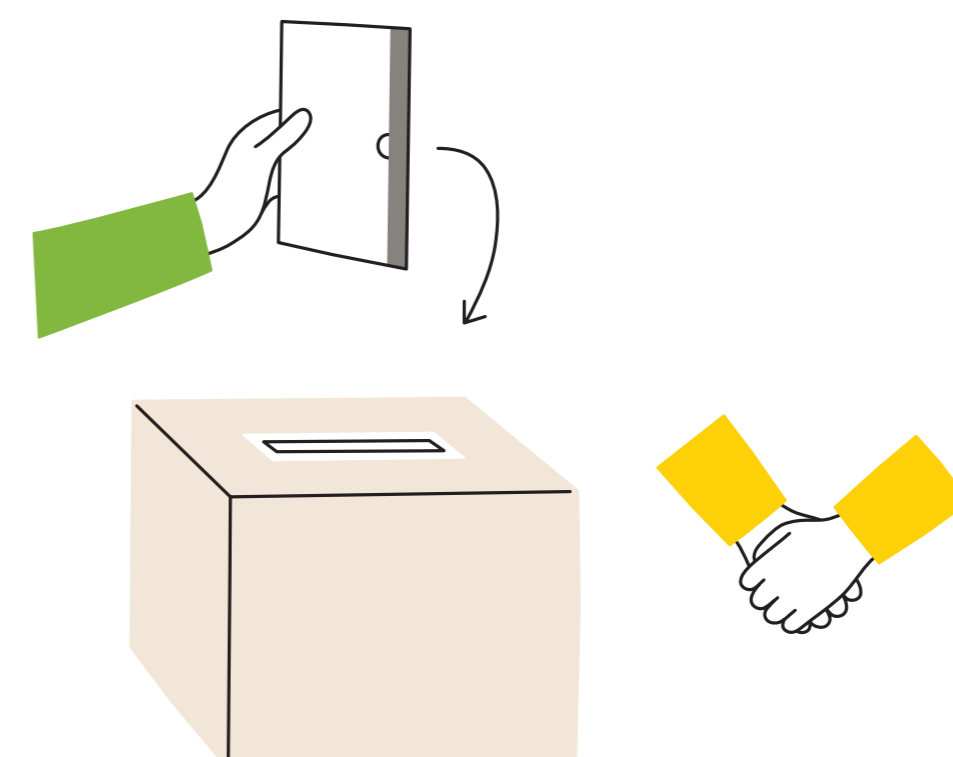

### \*Valsedlar och personröstning

Hittar du inte ditt partis valsedel? Ta en blank valsedel och skriv partiets namn på den.

Du kan också personrösta genom att skriva partinamn **och** namnet på den kandidat du vill rösta på. Skriv så tydligt som möjligt.

Mer information om personröstning och vilka partier och kandidater du kan rösta på finns på [www.val.se](http://www.val.se).

### Har du frågor?

Fråga röstmottagarna, kommunens valnämnd eller besök [www.val.se](http://www.val.se). Du kan också ringa Valupplysningen på telefonnummer: 020-825 825.



Valmyndigheten