

FÖRTIDSRÖSTA

– Så här går det till

Val 26 maj 2019

EUROPAPARLAMENTET

1. Ta ett valkuvert.

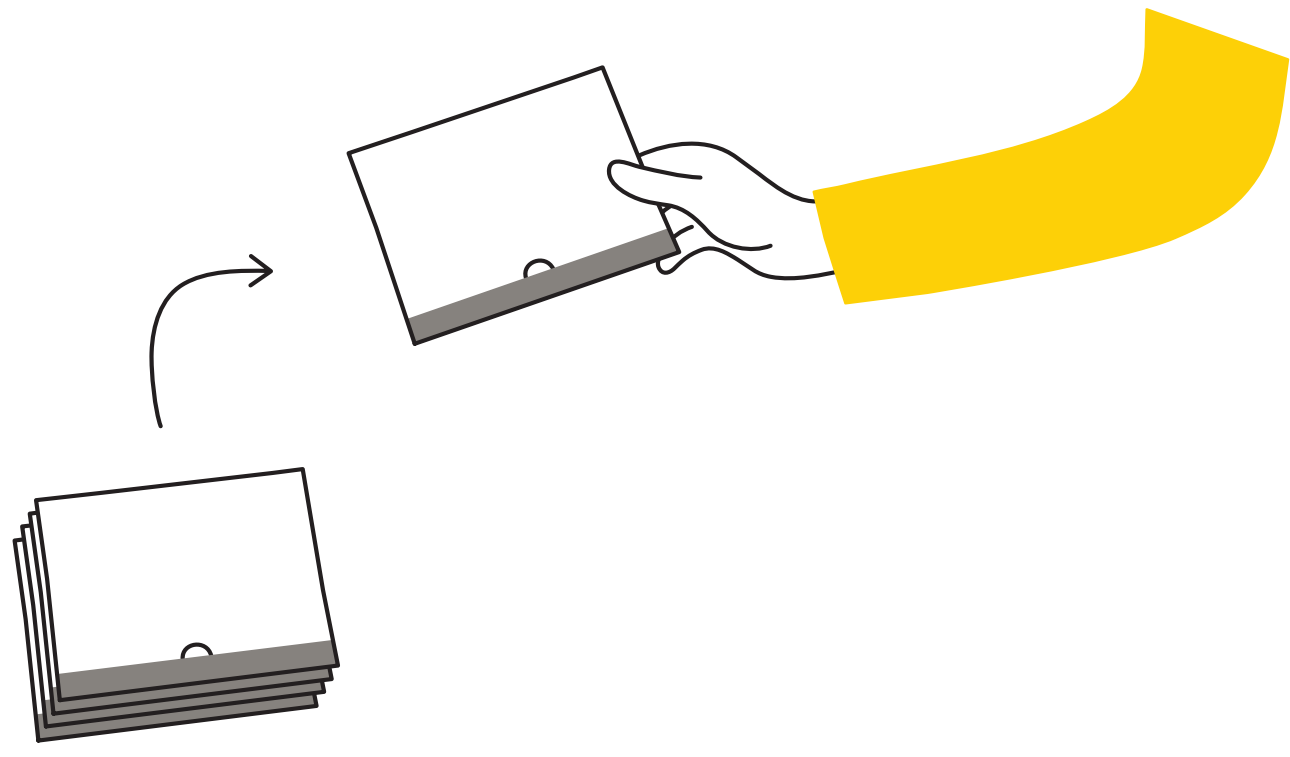

2. Välj valsedel.*

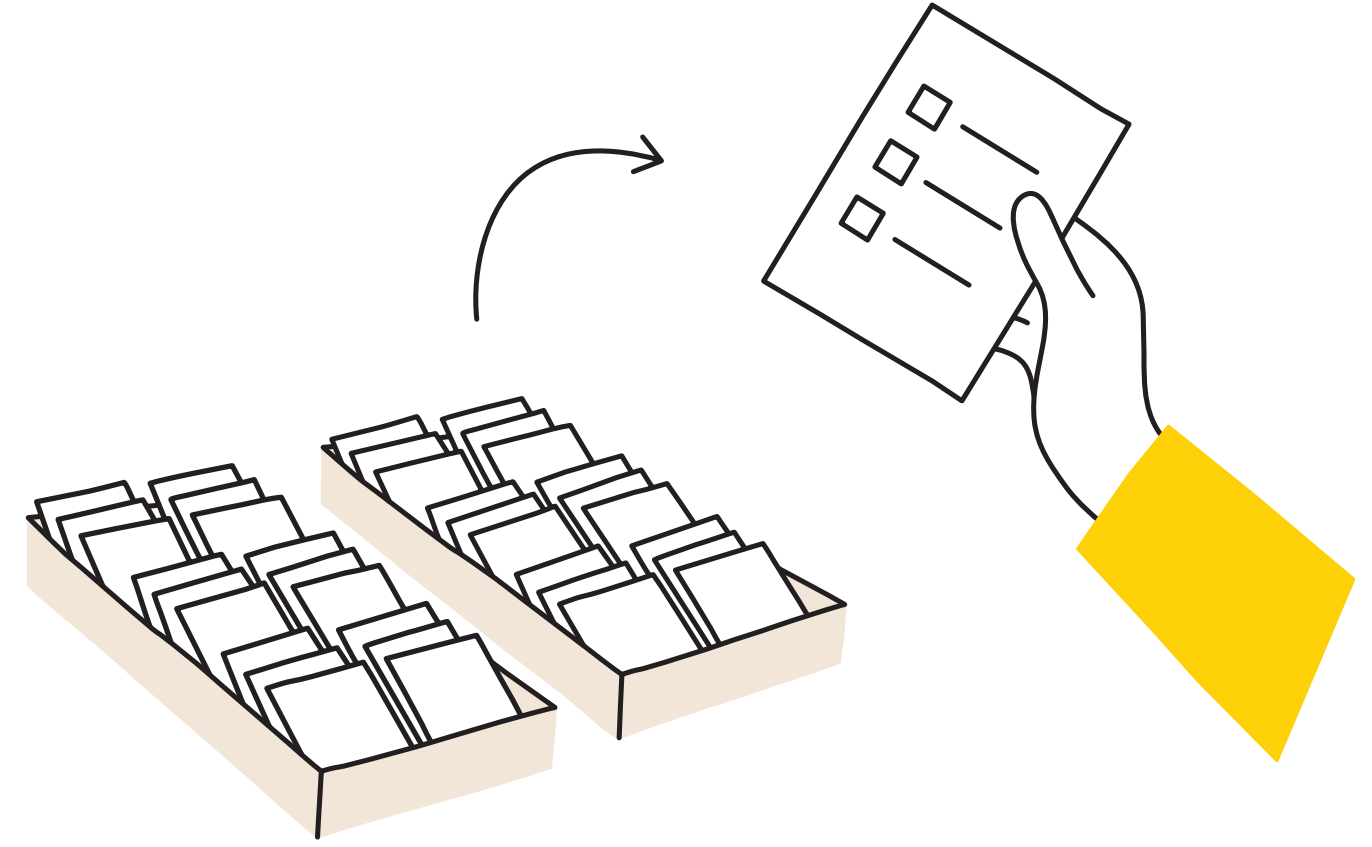

3. Gå bakom en valskärm.

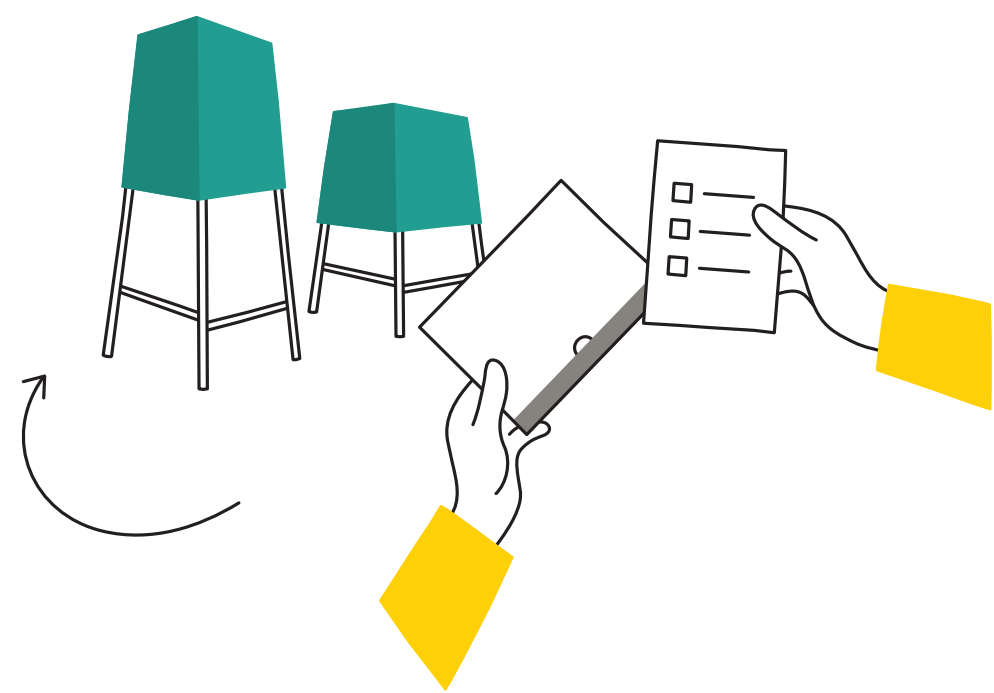

4. Kryssa för en kandidat på valsedeln om du vill personrösta.*

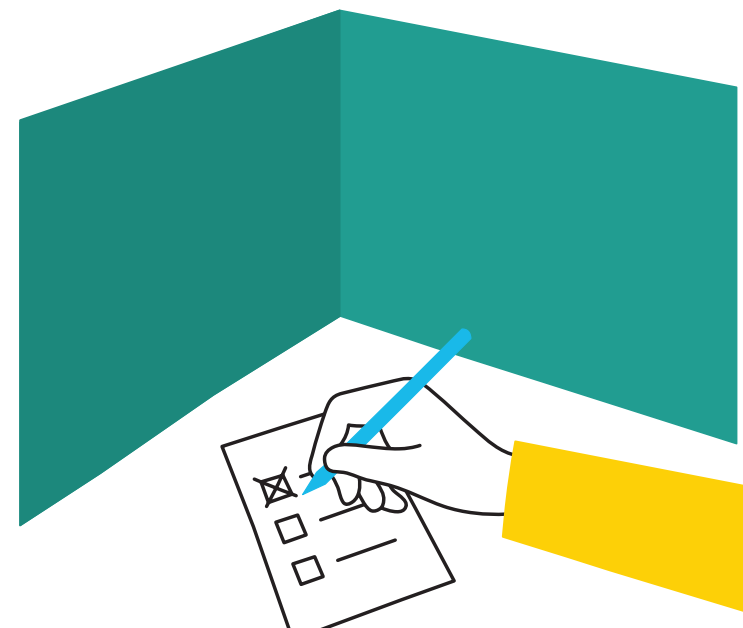

5. Lägg valsedeln i valkuvertet och stäng det. Det ska bara ligga en valsedel i kuvertet.

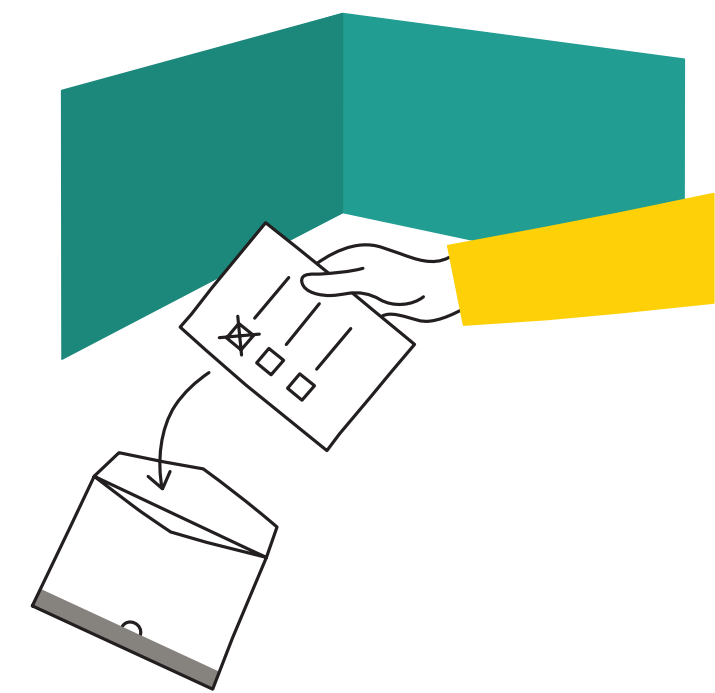

6. Lämna fram din id-handling, ditt valkuvert och ditt röstkort till röstmottagaren.

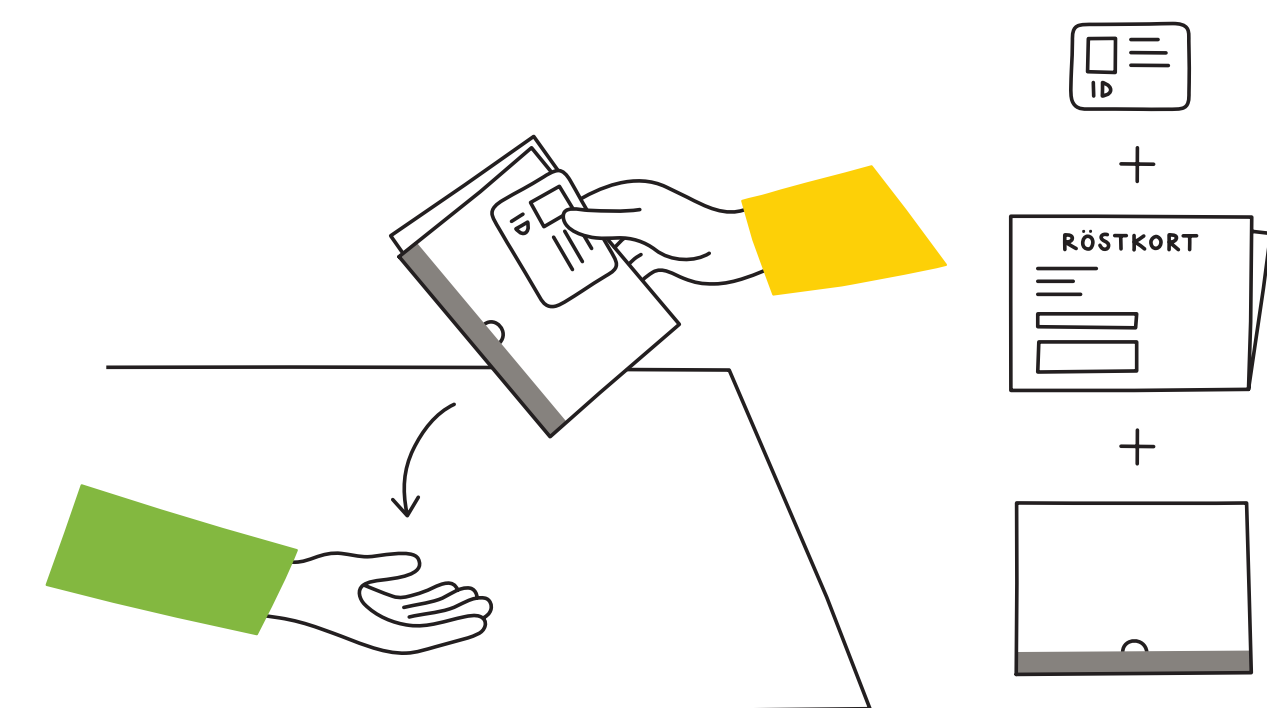

7. Röstmottagaren kontrollerar din identitet och antecknar att du har röstat.

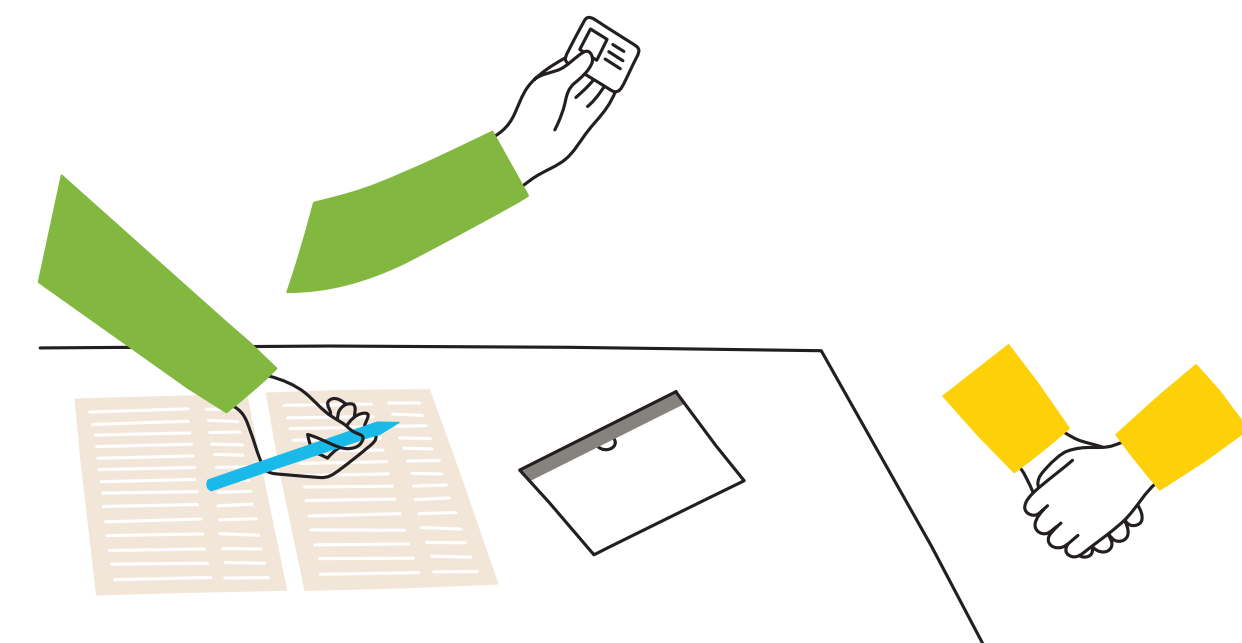

8. Röstmottagaren lägger ner valkuvertet och röstkortet i ett fönsterkuvert och klistrar igen det.

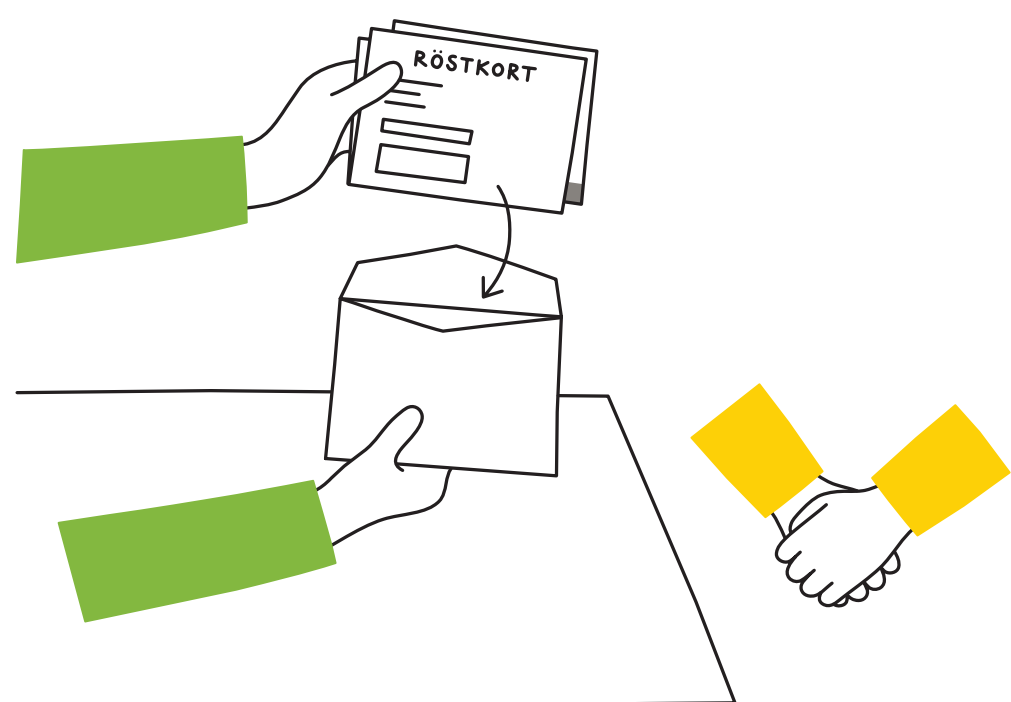

9. Röstmottagaren lägger till sist ner fönsterkuvertet i en uppsamlingslåda. Nu har du röstat.

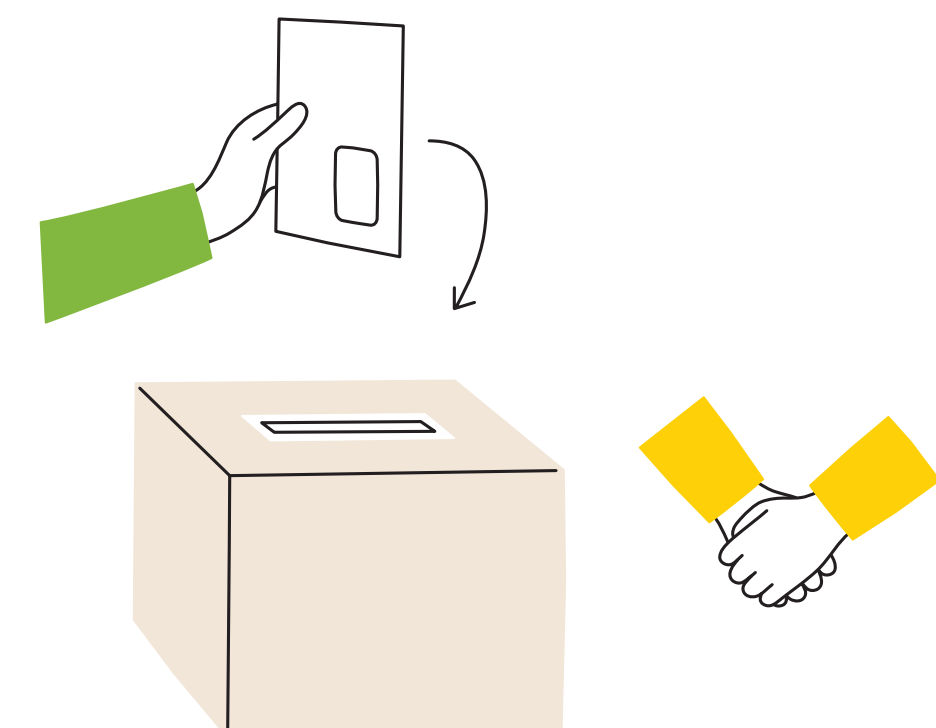

* Valsedlar och personröstning

Hittar du inte ditt partis valsedel? Ta en blank valsedel och skriv partiets namn på den.

Du kan också personrösta genom att skriva partinamn **och** namnet på den kandidat du vill rösta på. Skriv så tydligt som möjligt.

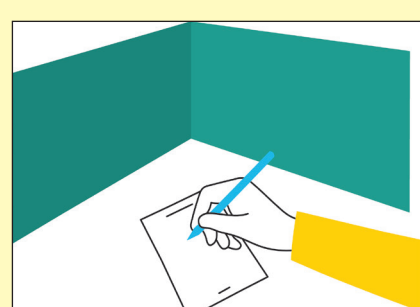

Mer information om personröstning och vilka partier och kandidater som du kan rösta på finns på www.val.se

Vad händer sen med din förtidsröst?

Förtidsrösten skickas i ett fönsterkuvert till din vallokal. Adressen till vallokalen står på röstkortet som du lämnar till röstmottagaren när du förtidsröstar.

I vallokalen öppnar röstmottagarna fönsterkuvertet och markerar i röstlängden att du röstat. Röstmottagarna lägger röstkortet åt sidan och valkuvertet i valurnan.

Har du frågor?

Fråga röstmottagarna, kommunens valnämnd eller besök www.val.se. Du kan också ringa Valupplysningen på telefonnummer: 020-825 825.



Valmyndigheten