

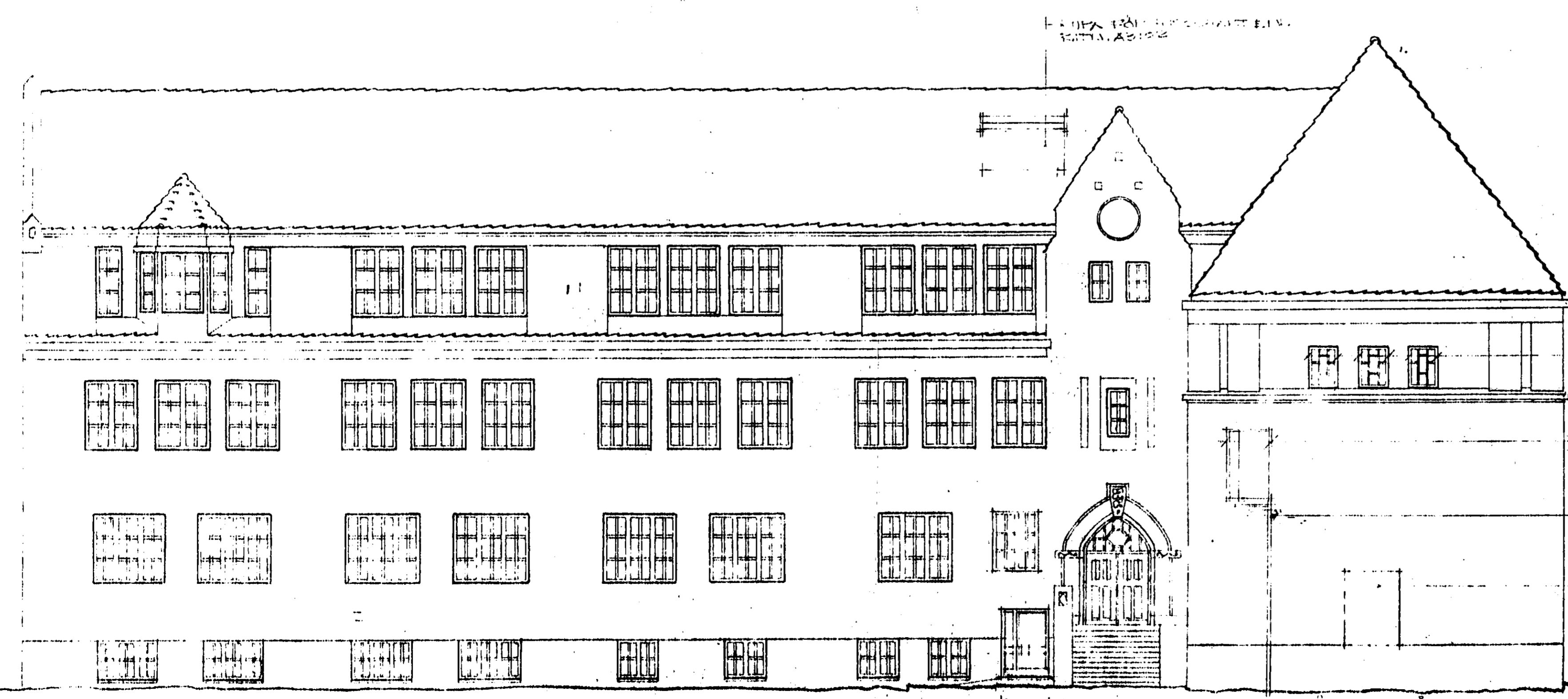

NY LÄMNING OCH  
NYTT FÄLLERUM  
NYTT FÄLLERUM  
NYTT FÄLLERUM  
NYTT FÄLLERUM



BYGGMÅTT 5 CA. RUTAS UTDRITT

BYGGMÅTT 5 CA. RUTAS UTDRITT

BYGGMÅTT 5 CA. RUTAS UTDRITT

BYGGMÅTT 5 CA. RUTAS UTDRITT

BYGGMÅTT 5 CA. RUTAS UTDRITT

ANGELHOLMS KOMMUN  
BYGGNADSNÄMNDEN  
Ink. 85. 02 07  
1033/84

77934

AB STIG SVANBERG			
ARKITEKTKONTOR			
26200 ANGELHOLM			

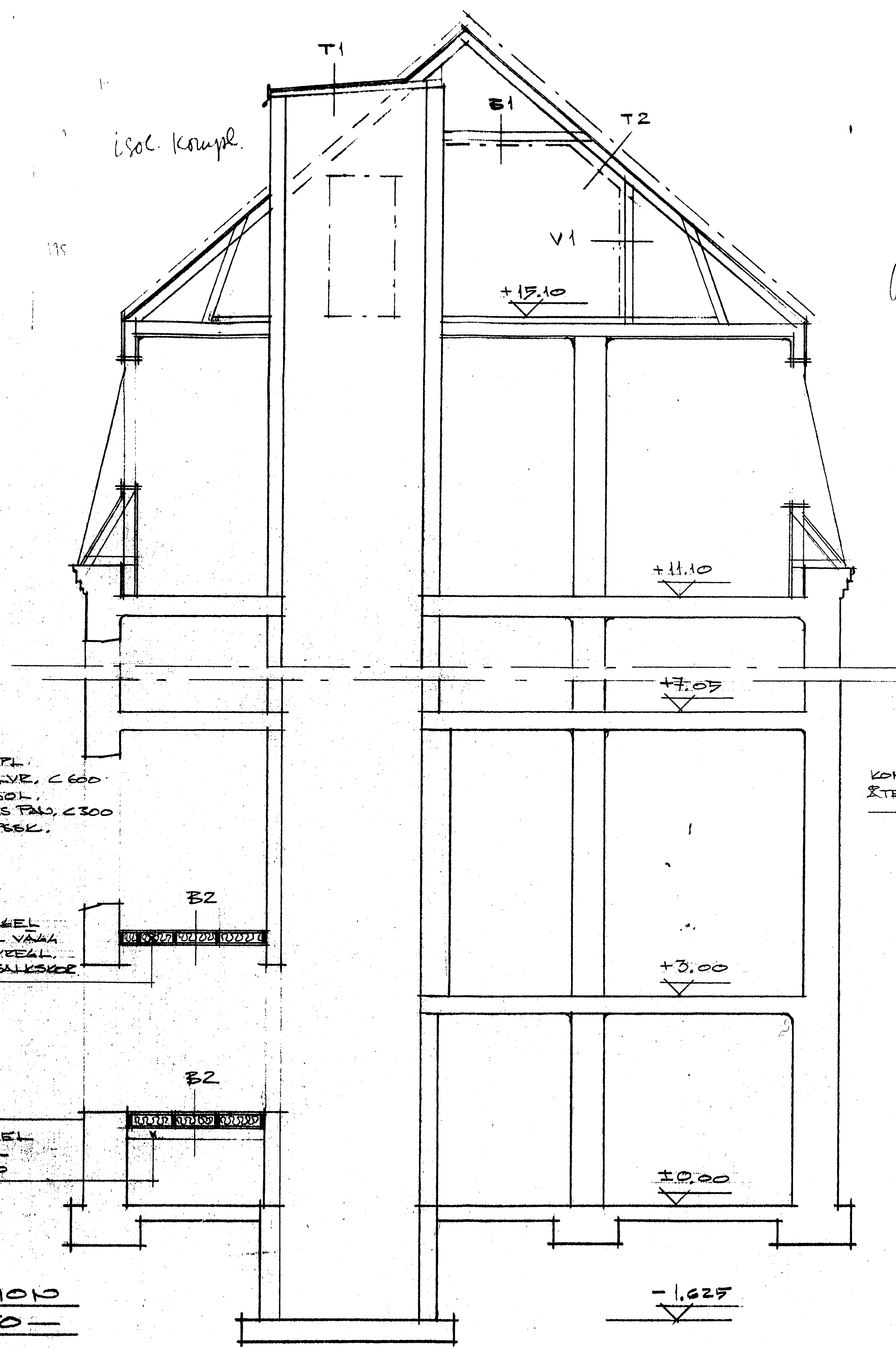

KLIMATENNA BESTÄMMELSE

- T1 | LAG SÄT 400, LAG VÄR 2000, 20 MM HINS. DILLSKOATU, 100 MM M.U. SKIVA, TAKPLÅT TR 45 MED SYOL, UNDERSIDAN HETV. UFFLAG PÅ TRYKINNE, REGLAR.
- T2. LUFTSPALT, 45 MM TÄLLNING PÅ BEF. 5x6 HÖRELS, 3,24 M HÅR TRÄFIBERSKIVA, 150 MM M.U.-ISOL., 0,2 MM PLASTFOLIE, 45 MM HINS.ULL MELLAN 45x45 MM REGLAR 5/2 MAX 600, 13 MM AIPS
- B1. 50 MM SYGAMATTA, 150 MM M.U.-ISOL. MELLAN BEF. 5x6 HÅRBJÄLKAR, 0,2 MM PLASTFOLIE, 28x70 MM GRES PÅDEL C 300, 9 MM AIPSPLÅNK.
- V1. 9 MM UTEAIPS, 95 MM M.U. MELLAN 45x95 MM REGLAR C 600, 0,20 PLASTFOLIE, 45 MM M.U. MELLAN 45x45 MM REGLAR C 600, 13 MM AIPS.

Obs →

HISSSKAKT LÄGESBESTÄMMANDE BEF. VÄGGAR ÄR VÄGGAR NOT EDRHALLAR SAMT VÄGG I RUM 117. ÖVERIGA SKAKTVÄGGAR MURAS MED 19 BESP 25 CM LELA FINBLOK 85-5. HÖSIDA MÅLAS MED CEPREXO CEHENTFÄRG. HÅLTAGNINGAR SAMT INKJUTN. DON EUL. HISSLEV. SKYVISE. ETG. KVAL. ETG II K-350 VATTENTÄT. ÅRTH. KS 40. UNDER PLÅTTEN 150 MM TVÄTTAD MÅKEDAM. ARBETET UTFÖRES EUL SEN-80 SAMT 85, 86 O 87.

B2  
22 MM SPÅNPL.  
45x70 GOLVBE, C 600  
170 MM HINSOL.  
22x70 GRES PÅL, C 300  
13 MM AIPSBL.

UPPLAGSREGL  
BULTAS TILL VÄGG  
C 600. GOLVBEAL.  
FASTES I BALKSKOR

UPPLAGSREGL  
BULTAS TILL  
VÄGG C 600

SEKTION  
1:50

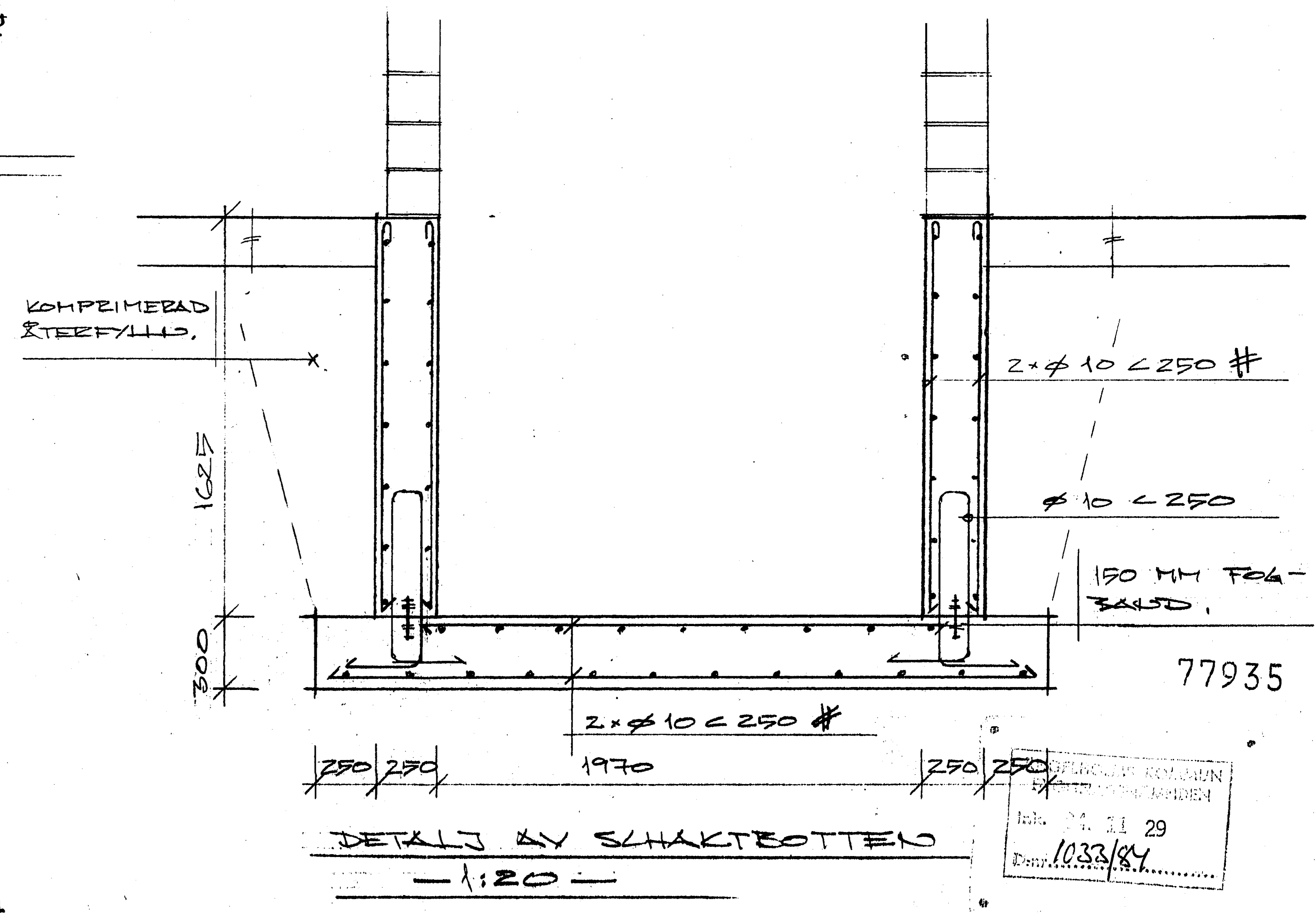

<b>AB STIG SVANBERG</b> BYGGNADSKONTOR ENTELSEHUSG. S. T. 1491-16827 20200 ÅNGELHOLM			ÅNGELHOLM, PARKSKOLAN OMBYGGNAD HISSSKAKT SEKTION, DETALJ		
RITAD AV ÅNGELHOLM 1984 11 01	KONSTRUKTÖR AV ÅNGELHOLM 1984 11 01	GRANSKAD AV ÅNGELHOLM 1984 11 01	ARBETSNUMMER 8403	ETAPP 1	RITNINGNUMMER A3:02
SKALA 1:50, 1:20			REV		

- ALLMÄNSKA DELAR**
- B1. 22 MM SPÅNPLATTOR, 95 MM M.U.-ISOL. TILLÅG 45x170 REGLAR  $\angle$  600, 22x70 MM ÅLES TAVEL  $\angle$  300, 13 MM GIPSSKIVA.
  - B2. UPPEBYGGNAD ENL. ÖVANO. B2 AVGER NYTT BJÄLKLAG ÖVER EN OBTÄRVD DEL
  - V1. 45x70 MM REGLAR MED 13 MM GIPS PÅ ÖHSE SIDOR
  - V2. 45x120 MM REGLAR  $\angle$  600, 45 MM M.U.-ISOL., 13 MM GIPS PÅ ÖHSE SIDOR.

Obj →

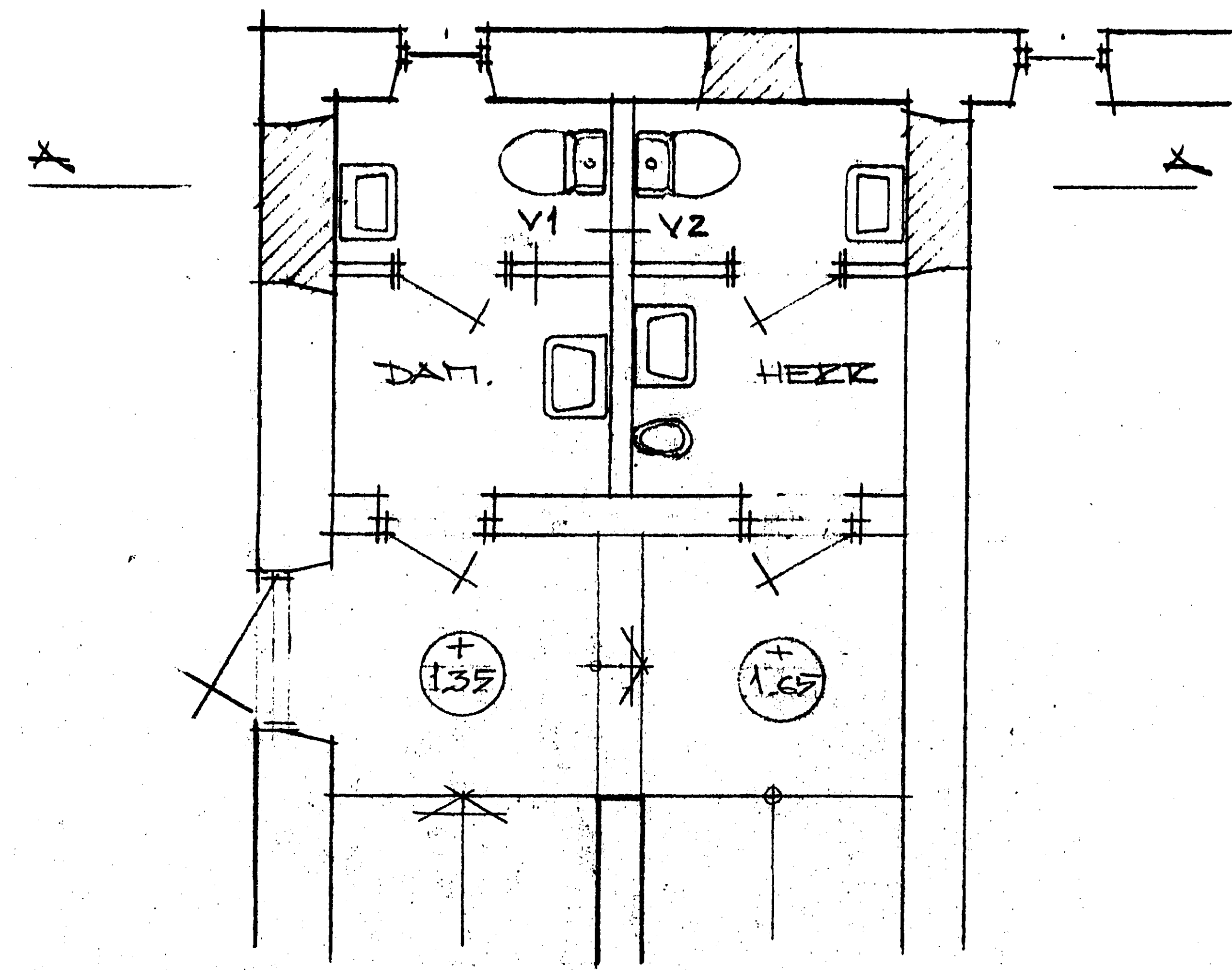

TOTAL AVDELN. PLAN 100  
-1:50-

Kolla fönster

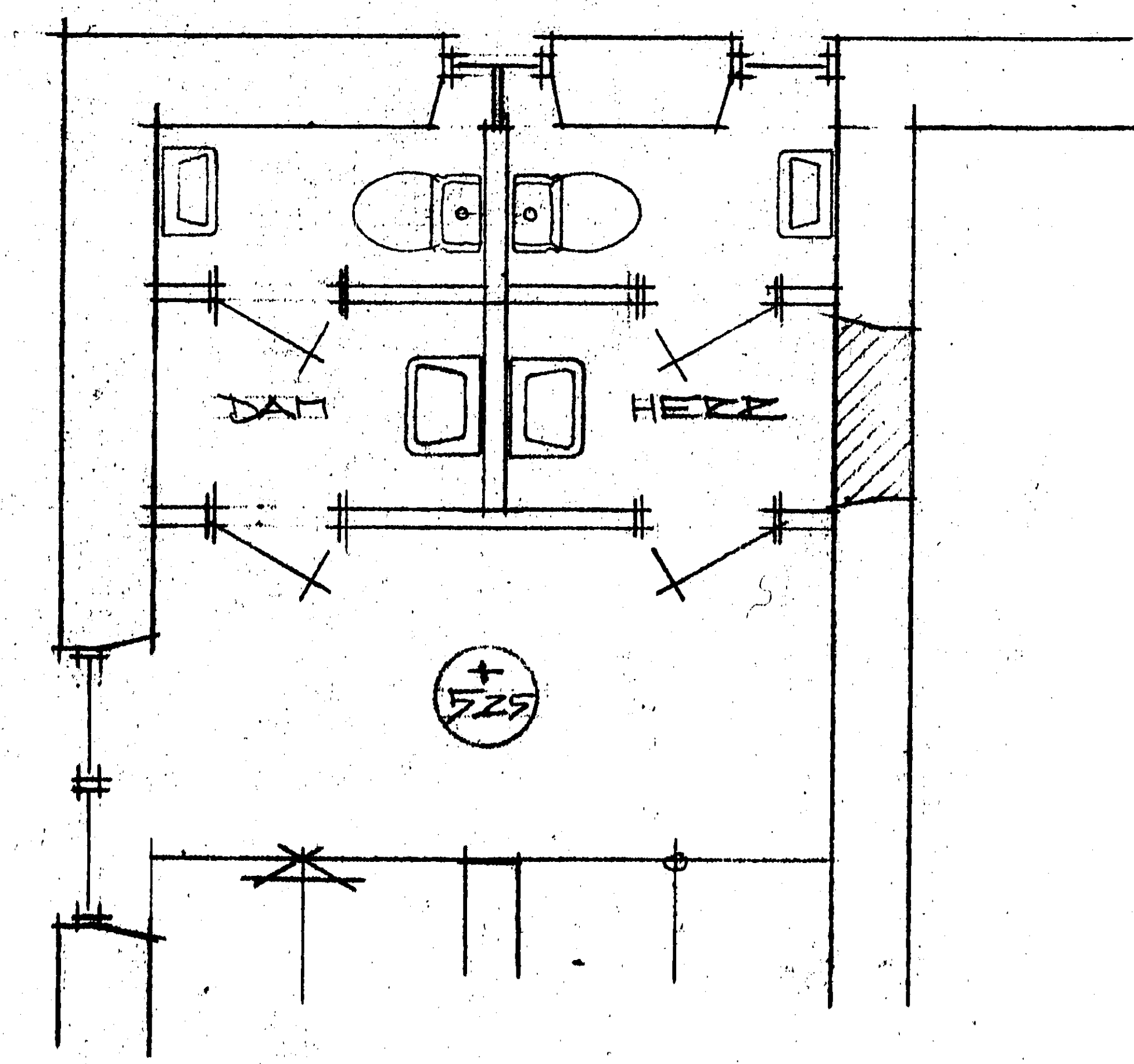

TOTAL AVDELN. PLAN 200  
-1:50-

UPPLAGSBEHEL 50x150  
BYTAS TILL VÄLL  $\angle$  600

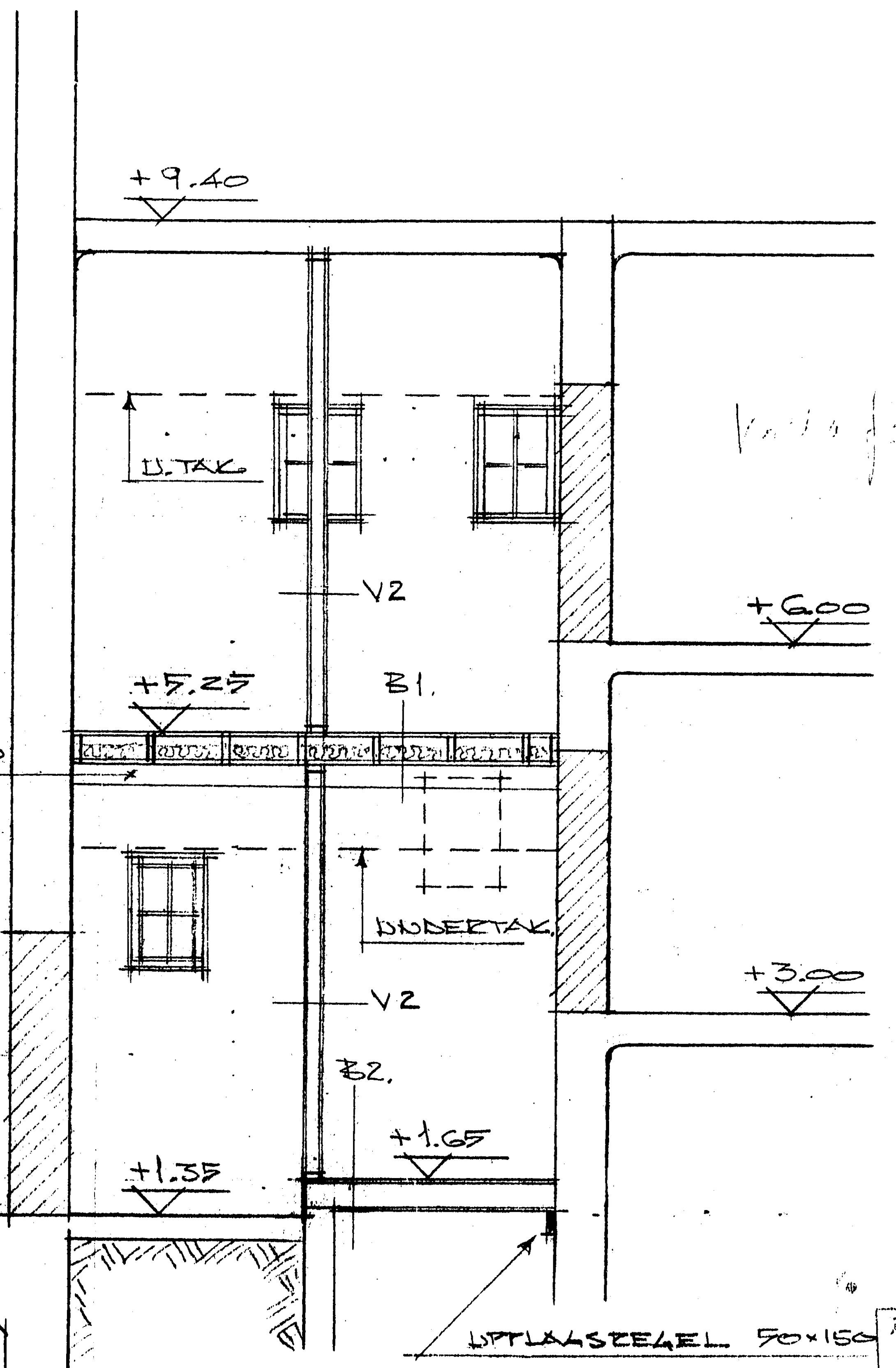

SEKTION X-X  
-1:50-

Vita fönster

77936

ANGELHOLMS KOMMUN  
BYGGNADSNÄMNDEN  
Ink. 24. 11. 29  
Dnr. 1033/84

<b>AB STIG SVANBERG</b> ARKITEKONTOR DANIELSGÅRDEN 4, TEL. 0434-16667 26200 ANGELHOLM			ANGELHOLM, PARKSKOLAN OMBYGGNAD TOILETTAVDELNING VID TRAPPHUS PLANER OCH SEKTION		
UTAV AV	TOMTFLUTNING AV	ÖVERBRÄD AV	ARBETNSNUMMER	ETAPP	RITINGSNUMMER
ANGELHOLM 1984 11 01			8304		A3:04
			SKALA 1:50	REV	

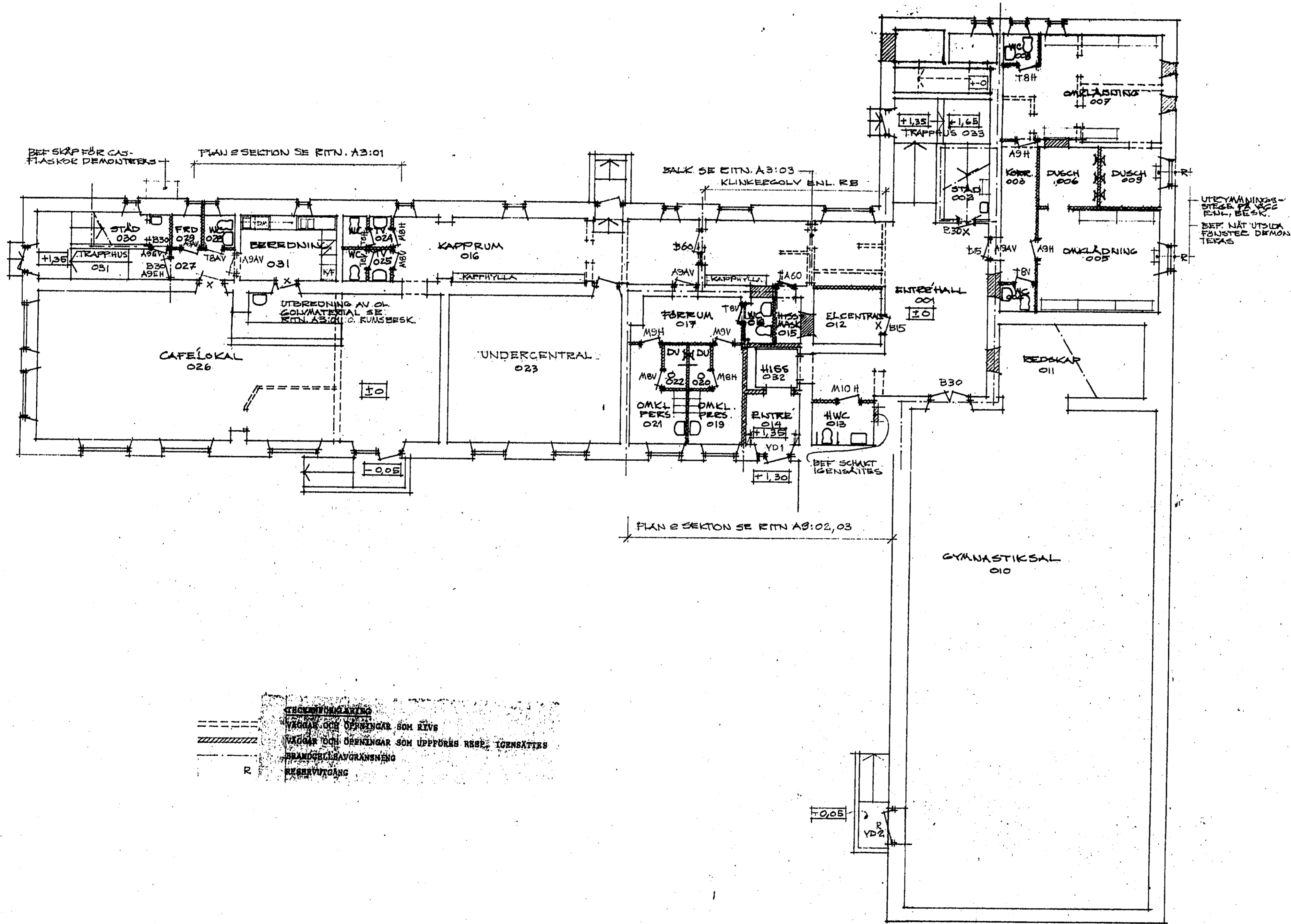

STRECKNINGAR  
 VÄGGAR OCH ÖPPNINGAR SOM RIVS  
 VÄGGAR OCH ÖPPNINGAR SOM UPPFÖRS NYA, IGENSÄTTES  
 BRÄNDEBEHÅLLNING  
 BEHÅLLNING  
 R

ÄNGELHOLMS KOMMUN  
 BYGGNADSNÄMNDEN  
 Ink. 85.02.07  
 Dnr. 123/84

77929		A 6 ALLM. ENL. BEF. PM		TG 85.02.08	
REV. ANT.	REVISORNS NAMN	BHM.	DATUM		
<b>AB STIG SVANBERG</b> ARKITEKONTOR DR. STIG SVANBERG 26200 ÄNGELHOLM			ÄNGELHOLM, FARKSKOLAN OMBYGGNAD PLAN SUPERRÄNGVÄNING		
RISSID	TG	KONTROLLERAD AV	OPPLAG	SKALA 1:100	
ÄNGELHOLM 1984 11 01		ARBETSNUMMER	ETAPP	RITNINGNUMMER	REV.
		8503		A2101	

PLAN, SEKTION 2  
DETALJER BE. RM.  
NR A3:04

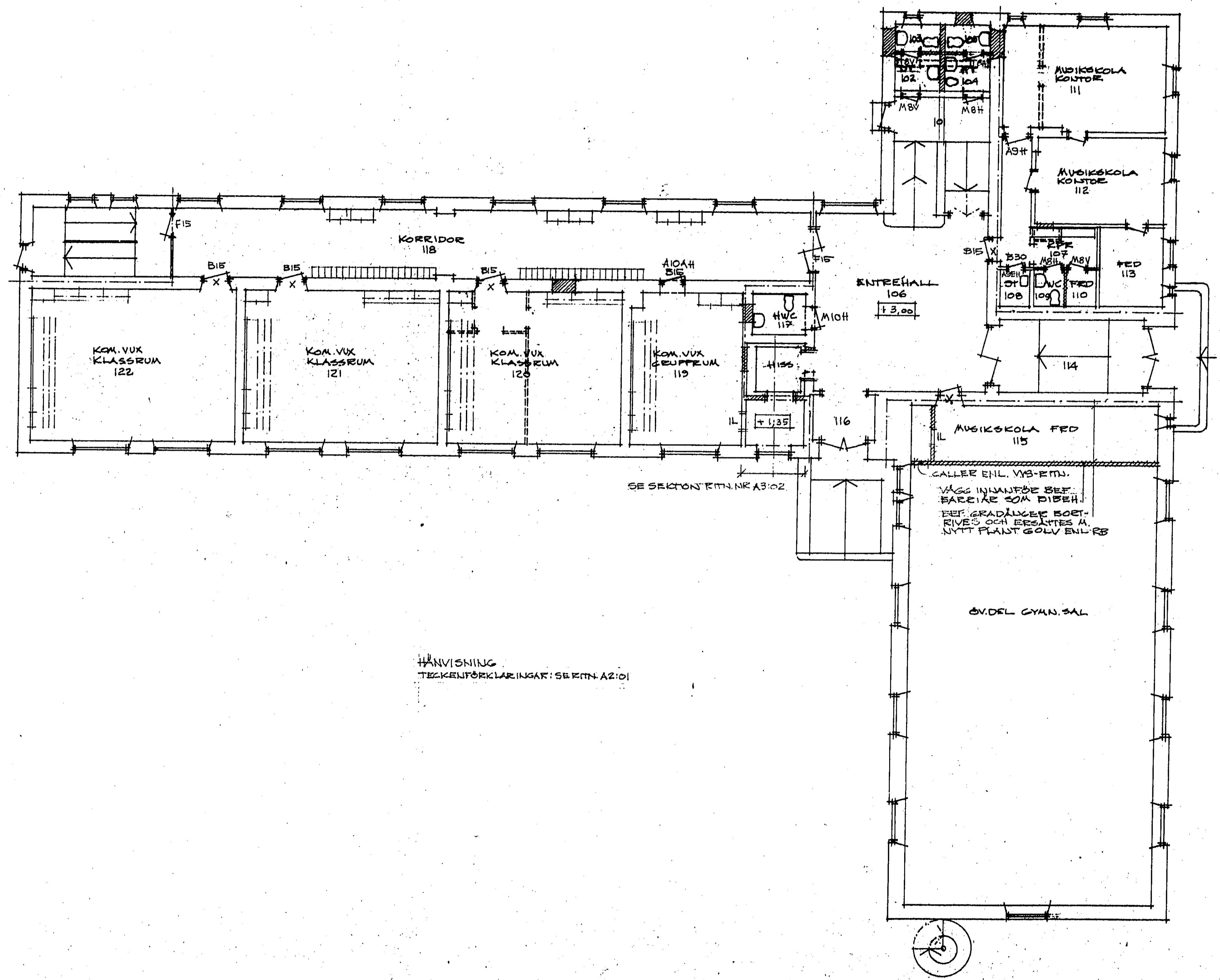

HÄNVISNING  
TECKENFÖRKLARINGAR: SE RM. A2:01

SE SEKTION RM. NR A3:02

77930

ANGELHOLM TOMARUM  
BYGGNADSKONTORET  
Tel: 85 02 07  
Dnr: 1033/84

REV. ANT.	REVIDERING AVBER	SKALA	1:100
A	ALLA ENL. SEP. PM	75	85 02 07
AB STIG SVANBERG ARKITEKTKONTOR DM-STÅLGRÄNSGÅ, A. TEL. 0431-16027 28200 ÄNGELHOLM		ANGELHOLM, PARKSKOLAN OMBYGGNAD PLAN BOTTENVÄNTING	
ARBETSNUMMER	ETAPP	RITNINGSNUMMER	REV.
8403		A2:02	

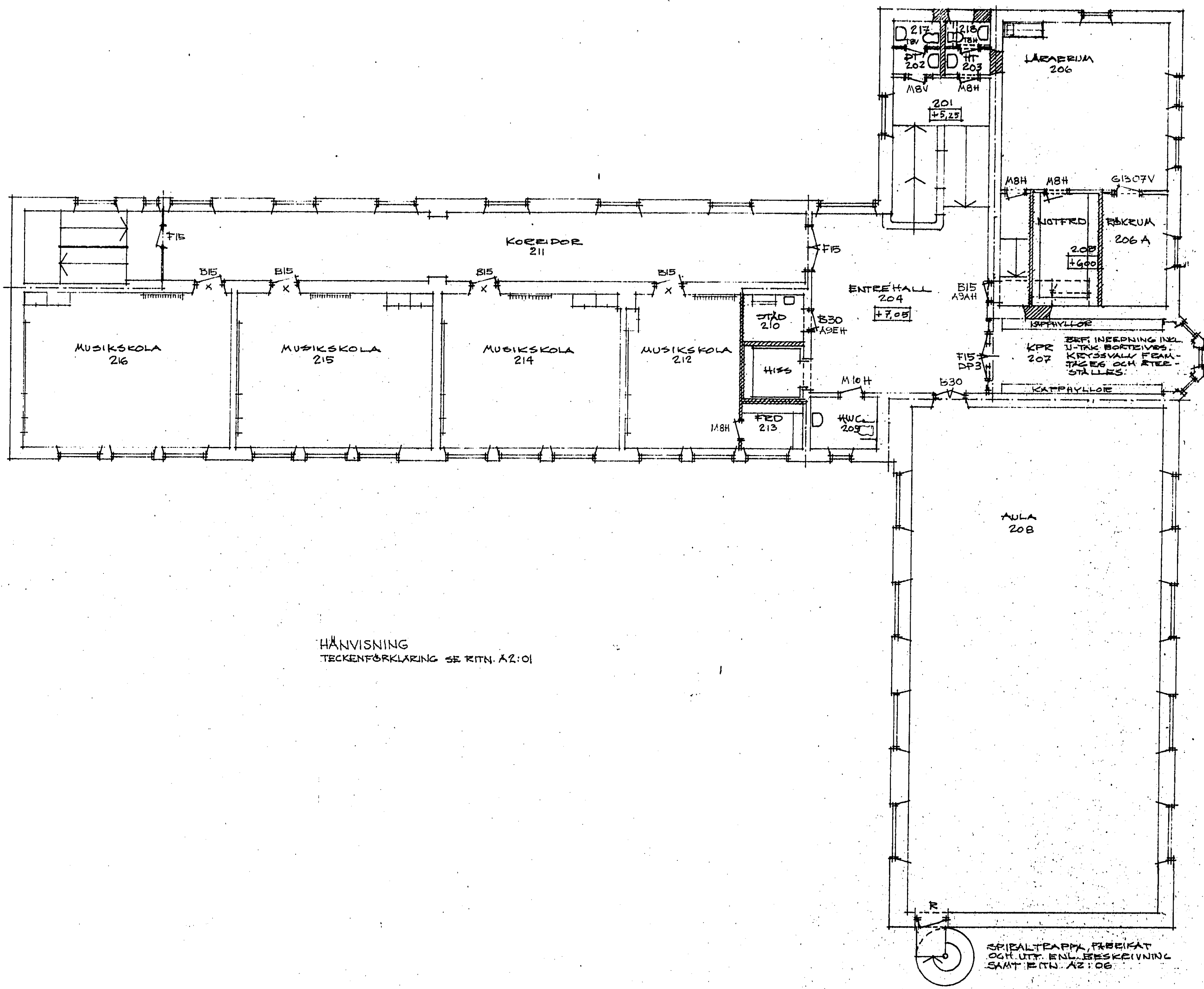

HÄNVISNING  
TECKENFÖRKLARING SE RITN. A2:01

SPIRALTRAPPAN FÖREBÄTT  
OGCH UTRÅS BORTTAS  
SAMT RITN. A2:06

85. 07  
10.33/68

77931

REV. ANT.	REVIDERING AVSER	SIGN.	DATUM
A	ALLA EMBL. OCH FÄ	TS	85. 07
<b>AB STIG SVANBERG</b> ARKITEKONTOR DANIELSGÅRDEN 20 204 16617 28200 ANGELHOLM		ANGELHOLM, PÅREBOGA OMBYGGNAD PLAN VÅN. SG. 1:1R	
RITN. AV	GRANSKAD AV	ARBETSNUMMER	F. TAPP
TS		8403	
ANGELHOLM 1986 11.01			

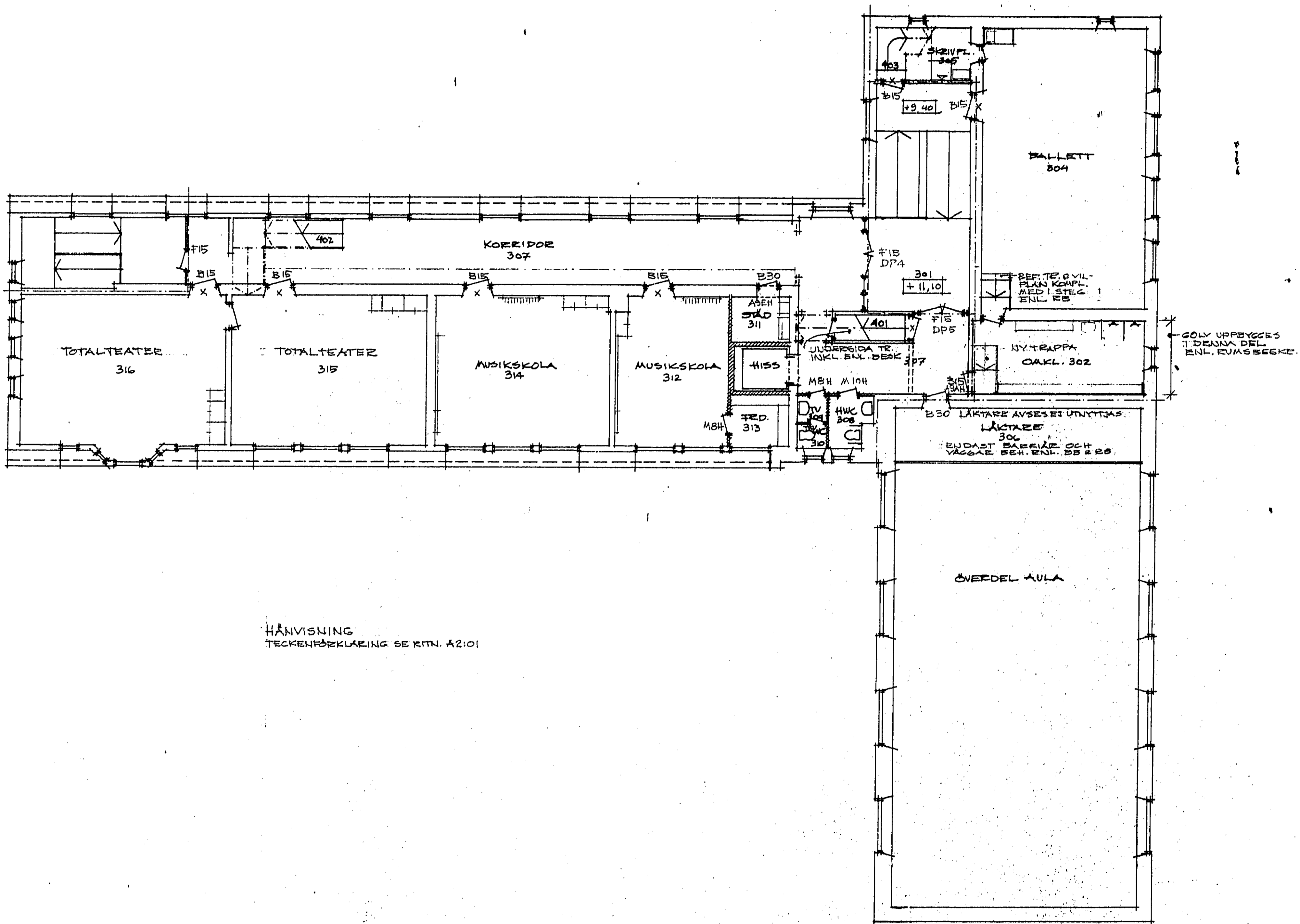

HÄNVISNING  
TECKENFÖRKLÄRING SE RITN. A2:01

Arkitektkontoret  
Stig Svanberg  
Loh. 85. 07  
Drott. 1/33/SV

77932			
A	ALLM. ENL. SEP. FVA	TS	850205
REV.	ANT.	REVIDERING AVSER	SIGN. DATUM

<b>AB STIG SVANBERG</b>		ÅNGERHOLM, KARL LUDVIG	
ARKITEKTKONTOR		ÖPPENHÄJD	
DANSK GÅRD 156, A, TEL. 0431-1477		STADEN ÅNGERHOLM	
28200 ANGELHOLM		SÄL. A 1:100	
RITAD AV TS	REVIDERAD AV	STÄMPLAD AV	
ÅNGERHOLM 1984 11-01		ARBETSNUMMER	REVIDERING

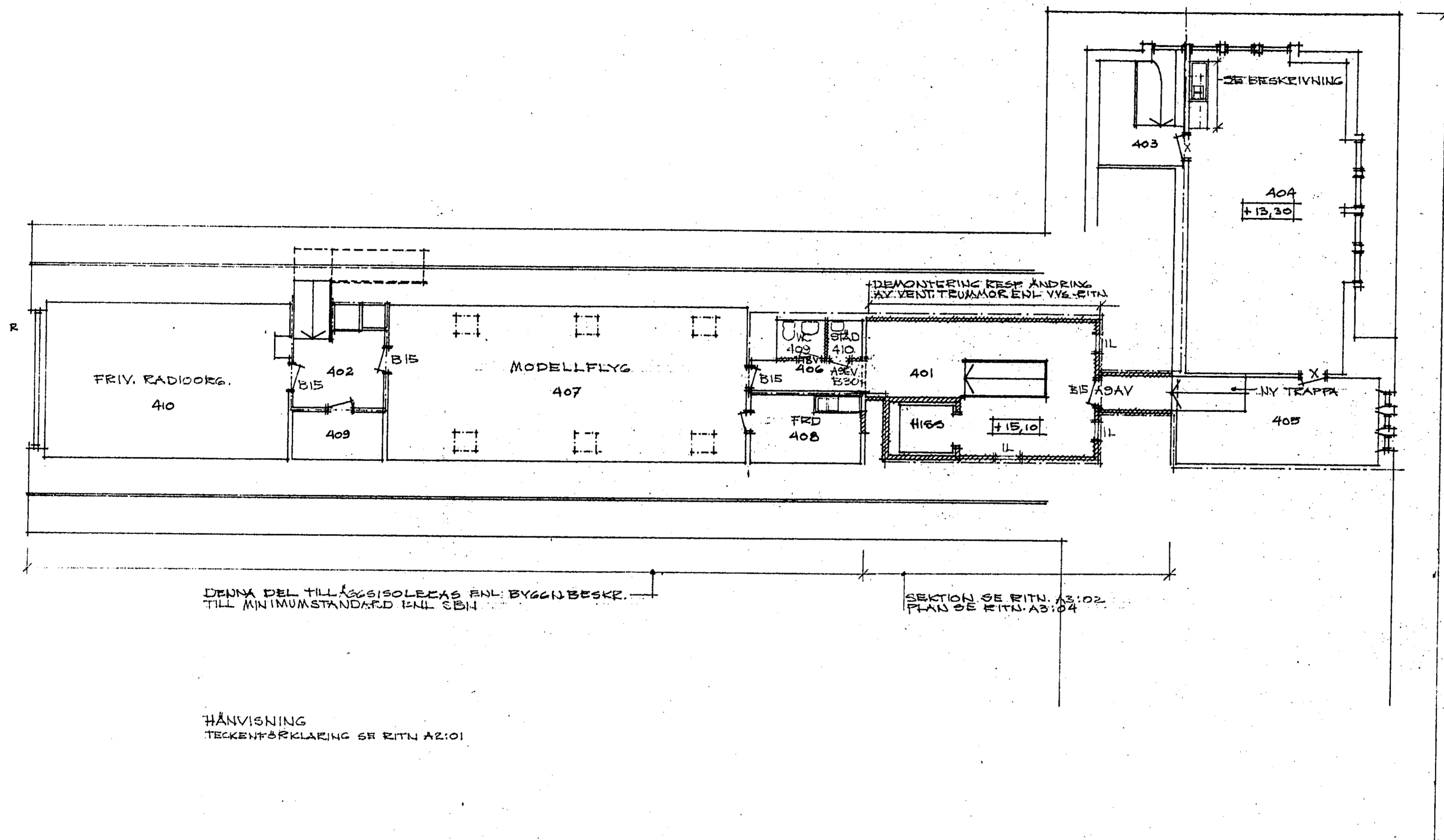

DENNA DEL TILLÄGGSSISOLEKAS ENL. BYGGN.BESKR. TILL MINIMISTANDARD ENL. SEN

SEKTION SE RITN. A3:02 PLAN SE RITN. A3:04

HÄNVISNING  
TECKENFÖRKLARING SE RITN. A2:01

DENNA DEL TILLÄGGSSISOLEKAS TILL MINIMISTANDARD ENL. SEN

ANGELHOLMS KOMMUN  
BYGGNADSKONSTEN  
Ink. 85.02.07  
Dnr. 103/85

77933

REV. AMT	REVIDERING AVSER	SIGN.	DATUM
A			

<b>AB STIG SVANBERG</b>		
ARKITEKTKONTOR		
28200 ANGELHOLM		
ANGELHOLM 1984 11 01	ARBETSNUMMER	ETAP